Республика Узбекистан Государственный
Комитет по архитектуре и строительству

ООО
"REAL MAX PROEKT"

Строительство объекта: **Шофиркон туманидаги 38-сон мактабнинг санитария-гигиена инфратузилмасини яхшилаш (22 очколи хожатхона қуриш)**

А Л Ь Б О М-1

22 очколи хожатхона куриш

ВЫГРЕБ ЕМКОСТЬЮ 15М3

Директор проектной группы _____ Сафаров У

Бухоро 2026 г

СПЕЦИФИКАТЦИЯ

Марка поз.	Наименование	Примеч.
1	Выгреб емкостью 15м3 Заглавный лист	
2	Выгреб емкостью 15м3	
	Планы. Разрезы	
3	Выгреб емкостью 15м3	
	Армирование днища и перекрытия выгреба	
4	Выгреб емкостью 15м3	
	спецификация арматуры	

ОБЩИЕ ДАННЫЕ

1.Выгреб емкостью 15м3 Разработаны на основание задание на проектирования
2.Выгребы разработаны для непучинистых,просадочных и коррозийных грунтовые воды соответствую абс.отм. 216.7
3.Максимальная засыпка по верху перекрытия,без учета,асфальтового покрытия и гравийного основания не более 880мм,min толщина засыпки выгреба принимается мз условия промерзания грунта.
4.Грунта засыпать послойна по 15 см с оптимальным увлажнением с последующим требованием легкими трамбовками.Асбестоцементную трубу на высоту 30 см заделать бетоном М-100
5.Стенки,днище и перекрытие монолитные ж/б из бетона М-200 на сульфатостойкий портландцементе арматуре класса AII.AIII.
6.Нахлестка арматуры не мене 30d.
7.Для создания уклона в строну приямка (L=2%) по днищу выгребы предусмотреть укладку бетона М-100 на мелкой франкции с последующей цементной затиркой и железнением.
8.Внутренние поверхности выгреба обмазка горячим битумом за 2 раза , наружные стены оклеить из полиизола на горячей битумной мастике из ТПП -3мм
9.Радиальную арматуру поз.5,6,7 строго укладывать по направлению радиуса окружности,с шагом указанным по внешней грани выгреба.
10.Сварку арматуры производить електродом Э-42.
11.При производстве работ по устройству выгреба строго руководствоваться СНиП III в.1.70.III-в , 6-62 и СН -393-69.

Настоящий проект выполнен в полном соответсвии с действуюшими нормами и правилами в том числе по взрывопожарной безопасности

Главный инженер проекта: _____ **Сафаров У**

изм	Кол.	Лист	N.док	Подпис	Дата
Директор		Сафаров У			
Разраб.		Мухаммедов Р			

Договор №- -2026г. АС

ЗАКАЗЧИК : "ВИЛОЯТ ҲОКИМЛИГИ ҲУЗУРИДАГИ ЯГОНА БУЮРТМАЧИ ХИЗМАТИ ИНЖИНИРИНГ КОМПАНИЯСИ" ДМ

ВЫГРЕБ ЕМКОСТЬЮ 15М3

Стадия	Лист	Листов
РП	1	3

Общие данные

ООО "REAL MAX PROEKT"

По Б-Б

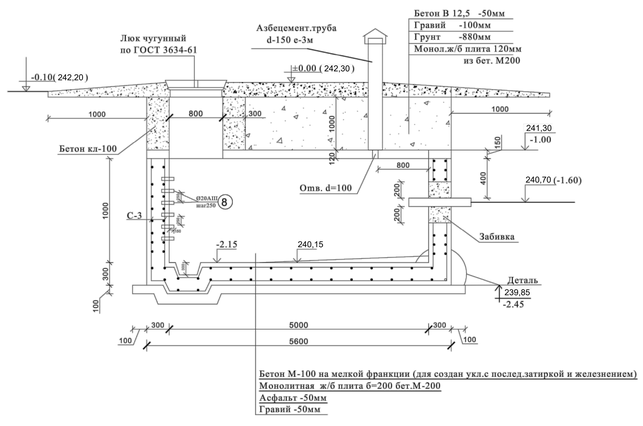

Бетон М-100 на мелкой франкции (для создан укл.с послед.затиркой и железнением)
Монолитная ж/б плита б=200 бет.М-200
Асфальт -50мм
Гравий -50мм

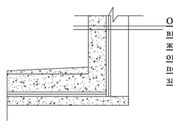

Обмазка горячим битумом за 2раза внутренних стен
ж/б монол.стенка толщ.300 бет М-200
оклейка полиизол ТПП -3мм наружен. поверхностей стенки
забивка мятой жирной глиной

По А-А

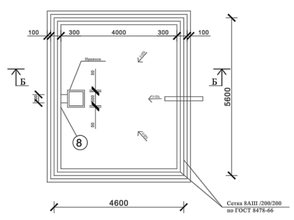

1. Разработка грунта в котловане -44м³
2. Ручная доработка грунта -3% -1,32 м³
3. Боковая гидроизоляция 1х слой полиизола маркой ТПП t=3мм -32.12 м²
4. Засыпка траншей наружной поверхностей фундаментов -8,0м³
5. Обвалования над выгребом -12,0 м³
6. Разработка грунта во временни отвала -28м³

Примечание

1.ж/б выгреба выполнытъ из бет М-200
2.Стенки м выгреб армировать сетками 100/10/10 По ГОСТУ 8478-66
3.Нахлестка сеток 100/100/10/10 на менее 210мм
4.Перекрытие выгреба армируется арматурой кл "А".
5.Обмазка горячим битумом за 2 раза внутренних стен - 18м².
6.Гравийное основание толщ.100 мм над выгребом -3.696 м³.
7.Бетонное покрытие из бетона В-12.5 толщ. 50мм - 36.96м².
8.Люк чугунный Ø 700мм.
9.Труба вытяжная асбоцементная Ø 150 мм - 3.0м.

изм	Кол.	Лист	N.док	Подпис	Дата
Директор		Сафаров У			
Разраб.		Мухаммедов Р			

Договор №- -2026г. АС

ЗАКАЗЧИК : "ВИЛОЯТ ҲОКИМЛИГИ ҲУЗУРИДАГИ ЯГОНА БУЮРТМАЧИ ХИЗМАТИ ИНЖИНИРИНГ КОМПАНИЯСИ" ДМ

ВЫГРЕБ ЕМКОСТЬЮ 15М3

Стадия	Лист	Листов
РП	2	3

Общие данные

ООО "REAL MAX PROEKT"

Днища выгреба

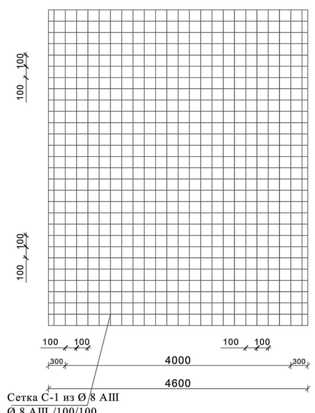

Сетка С-1 из Ø 8 AIII
Ø 8 AIII /100/100

План армирования покрытия выгреба

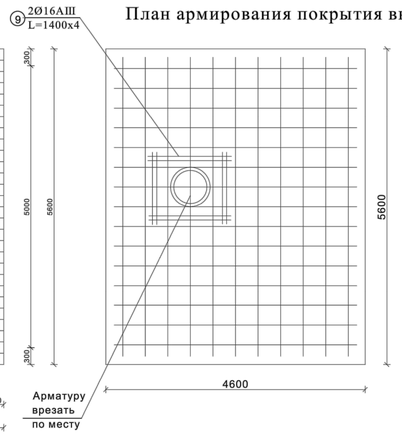

А-А

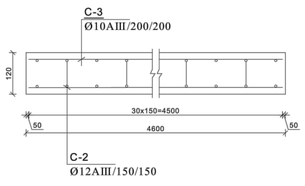

План покрытия

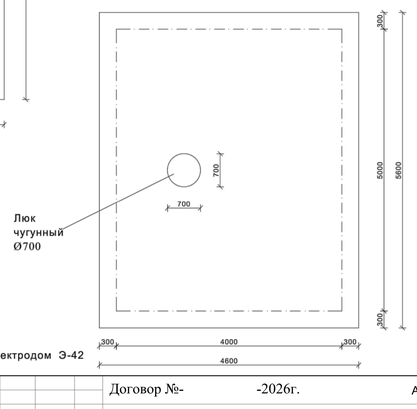

Спецификация на элементов выгреба

Марка поз.	Обозначение	Наименование	Кол	Масса ед. кг	Примеч.
		Днища выгреба толщ.-200мм			
		Бетон В 15,0 м³			5.152
С-1	см.лист.АС-	Д 8 AIII /100/100 м²	25.76	3.90	100.5
		Стенка выгреба			
		Бетон В 15,0 м³			5.76
С-3	см.лист.АС-	Д 8 AIII /100/100 м²	76.8	3.90	299.6
		Покрытие выгреба			
		Бетон В 15,0 м³			3.09
С-2	см.лист.АС-	Д 12 AIII /150/150 м²	25.0	12.46	311.5
С-3	см.лист.АС-	Д 10 AIII /200/200 м²	25.0	6.20	155
		Горловина люка			
		Бетон В 12.5 м³			1.32
		Бетонная стяжка над выгребом толщ.50мм			
		Бетон В 12.5 м²	36.96		1.848
8		Скоба для стремянки Ø 20 А-III 5 шт L- 1200мм -	14.82кг		
9		Арматура А- IIIØ 16 мм L- 5600мм -	8.85 кг.		

Примеание

1.Спрафку производить электродом Э-42

изм	Кол.	Лист	N.док	Подпис	Дата
Директор		Сафаров У			
Разраб.		Мухаммедов Р			

Договор №- -2026г. АС

ЗАКАЗЧИК : "ВИЛОЯТ ҲОКИМЛИГИ ҲУЗУРИДАГИ ЯГОНА БУЮРТМАЧИ ХИЗМАТИ ИНЖИНИРИНГ КОМПАНИЯСИ" ДМ

ВЫГРЕБ ЕМКОСТЬЮ 15М3

Стадия	Лист	Листов
РП	3	3

Общие данные

ООО "REAL MAX PROEKT"